

旧富范小学校教職員住宅 解体工事 設計図

図 面 リ ス ト			
K-00	表紙・図面リスト	K-11	B棟 立面図・矩計図
K-01	取りこわし特記仕様書	K-12	B棟 建具キープラン・建具表
K-02	取りこわし特記仕様書(補足)	K-13	B棟 基礎伏図・床伏図・小屋伏図
K-03	配置図・付近見取図	K-14	B棟 電気設備解体図
K-04	A棟 仕上表・平面図・屋根伏図	K-15	B棟 機械設備解体図
K-05	A棟 立面図・矩計図	K-16	C棟 仕上表・平面図・屋根伏図
K-06	A棟 建具キープラン・建具表	K-17	C棟 立面図・矩計図
K-07	A棟 基礎伏図・床伏図・小屋伏図	K-18	C棟 建具キープラン・建具表
K-08	A棟 電気設備解体図	K-19	C棟 基礎伏図・床伏図・小屋伏図
K-09	A棟 機械設備解体図	K-20	C棟 電気設備解体図
K-10	B棟 仕上表・平面図・屋根伏図	K-21	C棟 機械設備解体図

つ が る 市

青森県五所川原市宇不魚住75番地12

TEL0173(35)8885・FAX0173(35)8886

有限会社

秀 建築設計事務所

一級建築士事務所 県知事登録第1171号

建設大臣登録 第184478号

一級建築士 三上 秀昭

旧富港小学校教職員住宅 解体工事

SCALE

DR. No

K-02

DATE

R7. 6

AP

CH

DR

取りこわし特記仕様書(補足)

章

項 目

特 記 事 項

一般共通事項

産業廃棄物広域認定制度

※ 解体工事施工士

産業廃棄物広域認定制度により廃棄物を処理する場合は、事前に監督員と協議すること。

解体工事の適切に管理するため、解体工事施工技士を1名以上現場に配置すること。

解体施工

PCB含有シーリング材の撤去方法

※「標準施工要領書(日本シーリング工事業協同組合連合会/日本シーリング材工業会)」による。
(撤去範囲 ※ 図示)

その他

建設副産物の処理

取りこわしにより発生する建設副産物は、以下の施設での受入れとして積算している。

特定建設資材廃棄物

名 称	施設名称	施設所在地	備考
コンクリート塊	南晃新	つがる市牛淵町鷲野沢28-176	
アスファルト、 コンクリート塊			
建設発生木材	㈱新岡組	北津軽郡鶴田町廻漕大沢81-188	

最終処分する建設廃棄物

名 称	施設名称	施設所在地	備考
石膏ボード	㈱新井商会 破砕作業場	西津軽郡鮎ヶ沢町北浮田町字今須154-45	
ガラス	㈱新井商会 破砕作業場	西津軽郡鮎ヶ沢町北浮田町字今須154-45	
陶磁器類	㈱新井商会 破砕作業場	西津軽郡鮎ヶ沢町北浮田町字今須154-45	
ｱｽﾌｧﾙﾄｰﾌｨﾝｸﾞ	㈱竹内組 破砕施設	つがる市稲垣町紫田字袋井115-3他	
繊維くず(畳)	㈱新井商会 破砕作業場	西津軽郡鮎ヶ沢町北浮田町字今須154-45	
外壁材(ﾗｽﾔﾐﾀﾙ)	㈱協同開発建築	つがる市木造館岡上沢辺143-4他	

処理に注意を要する建設廃棄物

名 称	施設名称	施設所在地	備 考
CCA処理木材			
ひ素・カドミウム含有石膏ボード			
石膏ボードの処理			

特別管理産業廃棄物

名 称	施設名称	施設所在地	備 考
廃油			
廃酸			
廃アルカリ			
ダイオキシン含有廃棄物			

アスベスト含有建材

名 称	施設名称	施設所在地	備考
非飛散性アスベスト成形板	青森産業廃棄物処理事業協同組合	青森市大字鶴ヶ坂字田川77-218	

特殊な建築副産物

名 称	施設名称	施設所在地	備 考

その他の建設廃棄物

名 称	施設名称	施設所在地	備考
金属くず	㈱竹内組 破砕施設	つがる市稲垣町紫田字袋井115-3他	リサイクル
廃プラスチック	㈱竹内組 破砕施設	つがる市稲垣町紫田字袋井115-3他	リサイクル



付 近 見 取 図

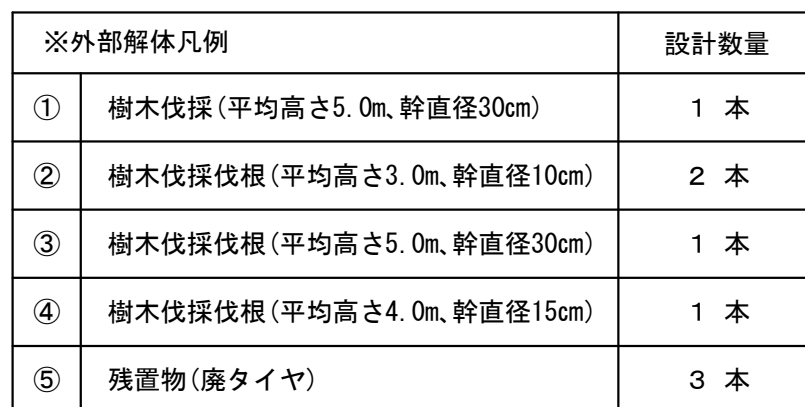

青森県五所川原市字不魚住75番地12 TEL0173(35)8885・FAX0173(35)8886		旧富蔭小学校教職員住宅解体工事	
 有限会社 秀 建築設計事務所 一級建築士事務所 県知事登録第1171号 建設大臣登録 第184478号 一級建築士 三上 秀昭		SCALE 1/800(A3)	DR. No K-03
DATE R7. 5	AP	CH	DR
配置図・付近見取図			

解体建築物概要 (A 棟)	
構 造	木造平屋建
建築面積	41.40 m ²
延べ面積	41.40 m ²

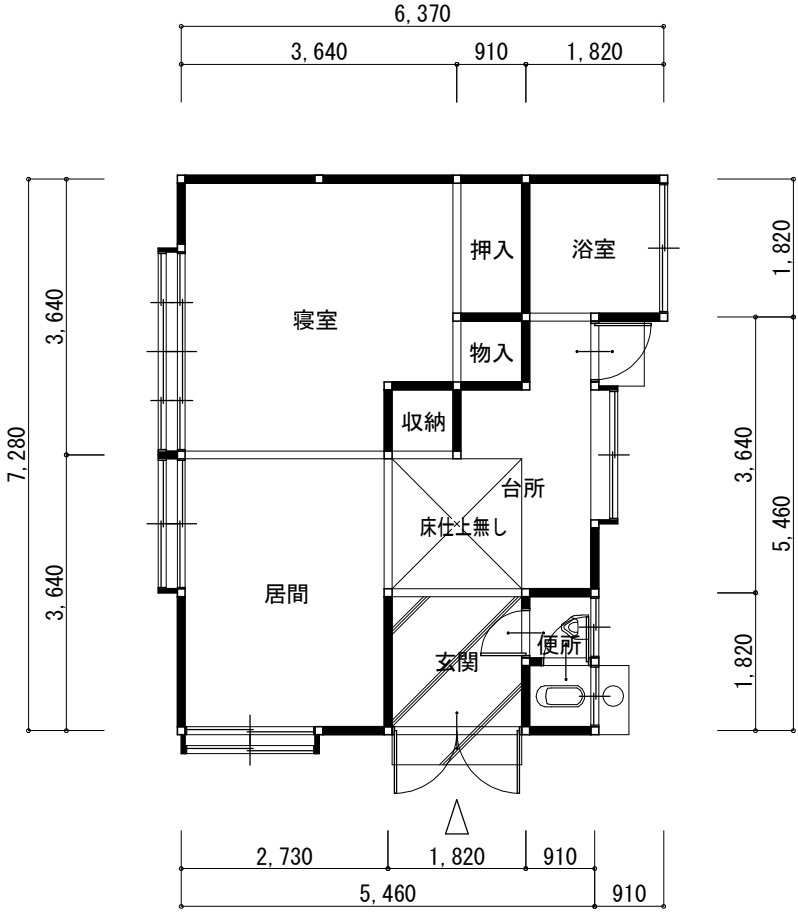

平 面 図 S=1/100

※建物内の残置物は全て撤去処分とする。

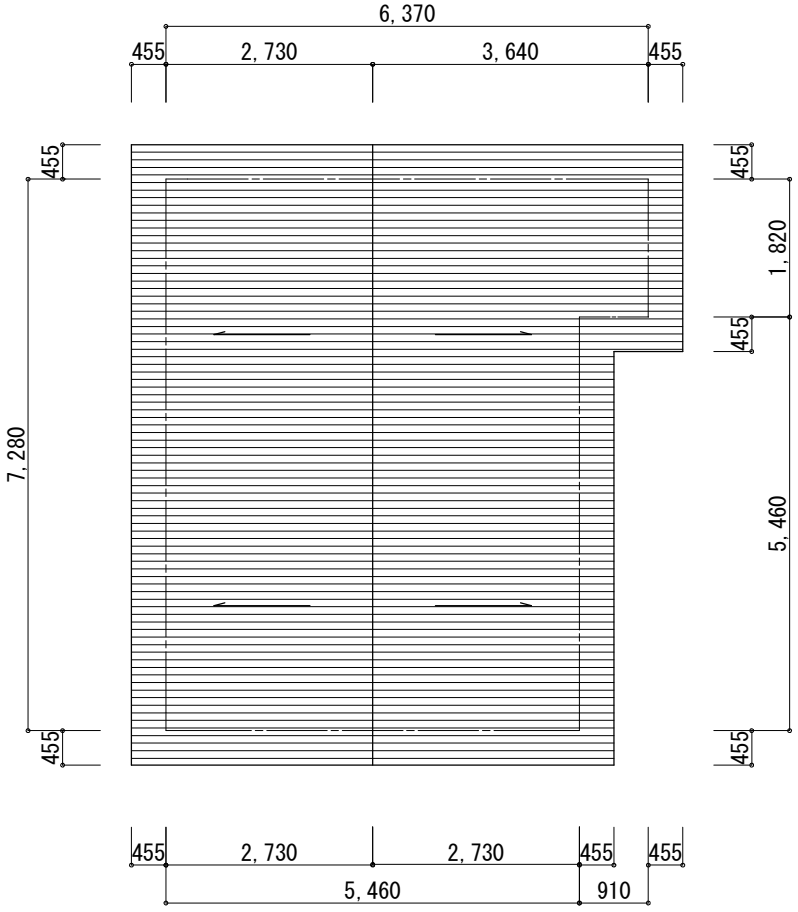
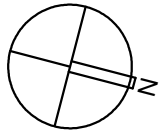

屋 根 伏 図 S=1/100

外部仕上表	
屋 根	カラータン波形 t=0.19 + アスファルトフイナ ^ク + 野地板 t=9
軒天井	ベニヤ t=5
外 壁	ラスモルタル刷毛引仕上 t=10 + 防水紙 貫 130×9 @170
基 礎	コンクリート布基礎
開口部	木製

内部仕上表							
階	室 名	床	巾 木	壁	天 井	天井高	備 考
1	玄 関	コンクリート t=120	木製 H50×t20	腰:化粧ベニヤ t=5 (H=1,000) 上部:石膏ボード t=9	石膏ボード t=9	2,600	
	台 所	床板 t=20 (一部仕上無し)	木製 H50×t20	腰:化粧ベニヤ t=5 (H=1,000) 上部:石膏ボード t=9	石膏ボード t=9	2,350	
	居 間	下地板t=9+合板t=12	タタミ寄せ 30×50	石膏ボード t=9+塗壁	化粧ベニヤ t=5 (竿縁天井)	2,350	
	寝 室	下地板t=9+合板t=12	タタミ寄せ 30×50	石膏ボード t=9+塗壁	化粧ボード t=9 (竿縁天井)	2,350	
	便 所	床板 t=20	木製 H50×t20	腰:化粧ベニヤ t=5 (H=1,000) 上部:石膏ボード t=9	石膏ボード t=9	2,350	
	浴 室	合板t=12		ベニヤ t=5	仕上無し	2,350	
	押 入	床板 t=12	雑巾摺 15×20	ベニヤ t=5	ベニヤ t=5	2,350	中棚
	物 入	床板 t=12	雑巾摺 15×20	ベニヤ t=5	ベニヤ t=5	2,350	中棚
	収 納	床板 t=12	雑巾摺 15×20	ベニヤ t=5	ベニヤ t=5	2,350	

	青森県五所川原市字不魚住75番地12 TEL0173(35)8885・FAX0173(35)8886				旧富苑小学校教職員住宅解体工事	
	 有限会社 秀 建築設計事務所	一級建築士事務所 県知事登録第1171号 建設大臣登録 第184478号 一級建築士 三上 秀昭			SCALE	1/100 (A3)
		DATE			DR. No	K-04
		R7. 6			A棟	仕上表・平面図・屋根伏図

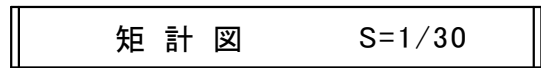
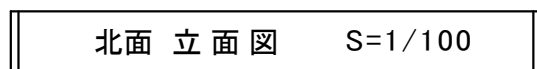
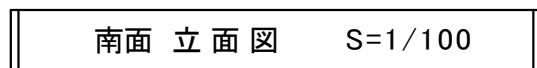

	青森県五所川原市字不魚住75番地12 TEL0173(35)8885-FAX0173(35)8886				旧富蔭小学校教職員住宅解体工事				
	<div><div><div></div><div>有限会社</div></div><div>秀 建築設計事務所</div></div>				SCALE 1/30.1/100 (A3)		DR. No K-05		
	一級建築士事務所 県知事登録第1171号 建設大臣登録 第184478号 一級建築士 三上 秀昭								
	DATE R7. 6		AP	CH	DR	A棟		立面図・矩計図	

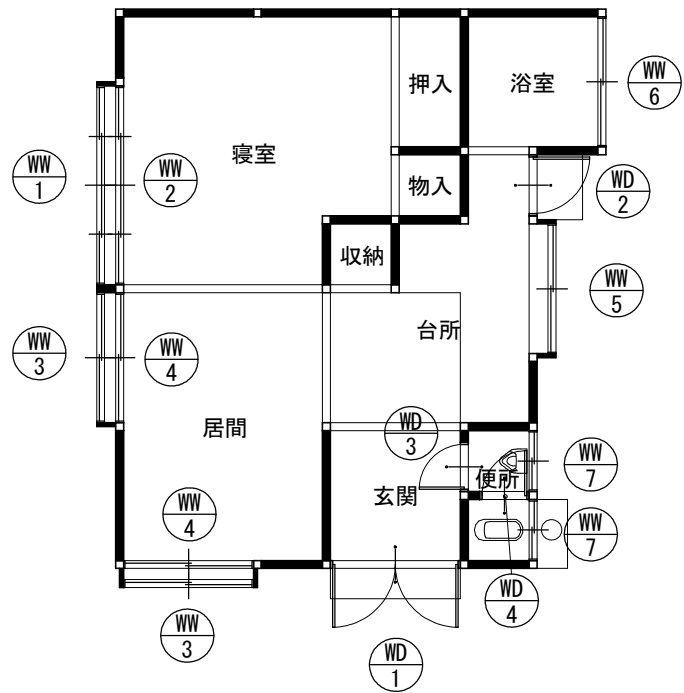

建具キープラン S=1/100

符号 箇所	WD 1 1ヶ所	WD 2 1ヶ所	WD 3 2ヶ所	
姿図				
使用 箇所	玄関	台所	便所	
形状	両開き戸	片開き戸	片開き戸	
仕上	木製 表:カー鉄板(合板下地)	木製 合板	木製 化粧合板	
硝子		型板ガラス t=4 (ﾊﾞﾆﾔ)	型板ガラス t=4	
符号 箇所	WW 1 1ヶ所	WW 2 1ヶ所	WW 3 2ヶ所	WW 4 2ヶ所
姿図				
使用 箇所	寝室	寝室	居間	居間
形状	4枚引違い窓	4枚引違い窓	2枚引違い窓	2枚引違い窓
仕上	木製	木製 格子	木製	木製 格子
硝子	型板ガラス t=4	型板ガラス t=4	型板ガラス t=4	型板ガラス t=4
符号 箇所	WW 5 1ヶ所	WW 6 1ヶ所	WW 7 2ヶ所	
姿図				
使用 箇所	台所	浴室	便所	
形状	2枚引違い窓	2枚引違い窓	2枚引違い窓	
仕上	木製	木製	木製	
硝子	型板ガラス t=4	型板ガラス t=4	型板ガラス t=4	

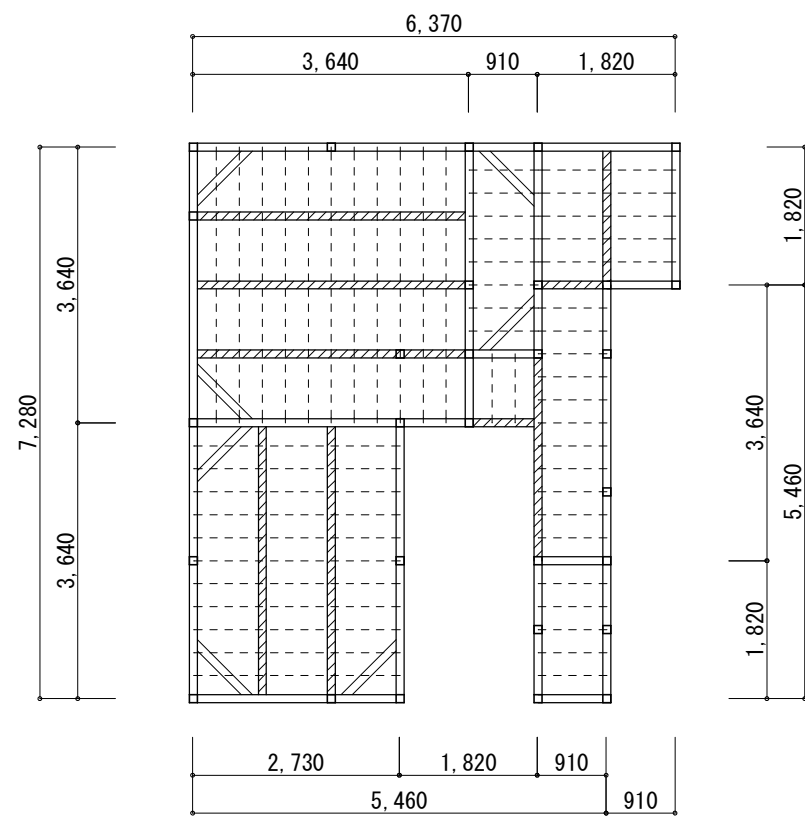

床 伏 図 S=1/100

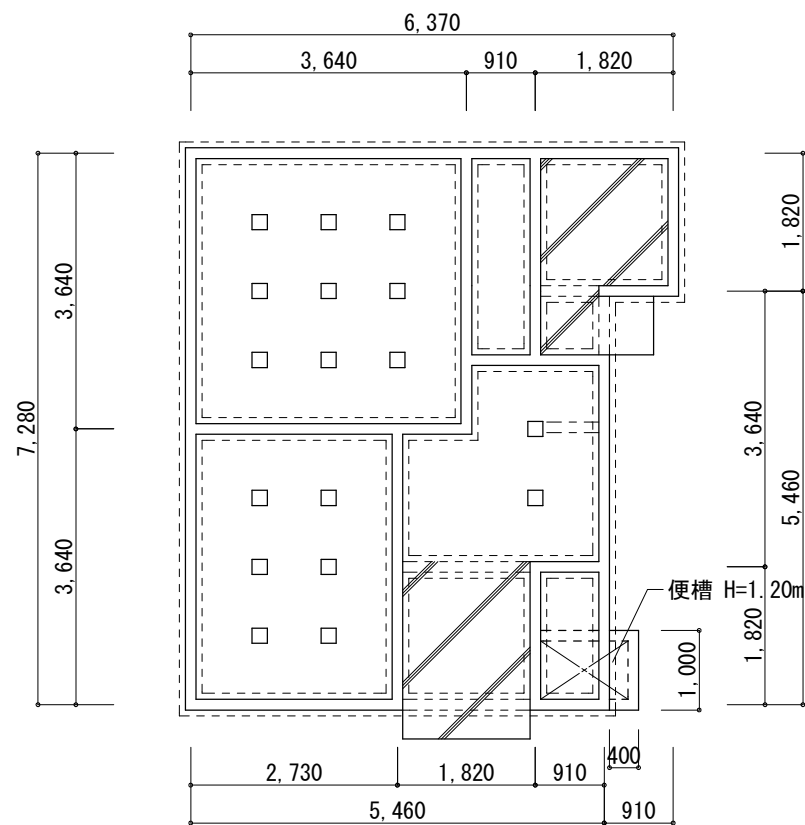

基 礎 伏 図 S=1/100

※凡 例

- 1. 土台 100×100
- 2. 大引 90×90
- 3. 根太 45×45 @300
- 4. 火打土台 100×50
- 5. 柱 100×100

※凡 例

- 土間コンクリート t=100 (無筋)
- 東石 200×200×100

基礎断面は矩計図を参照。

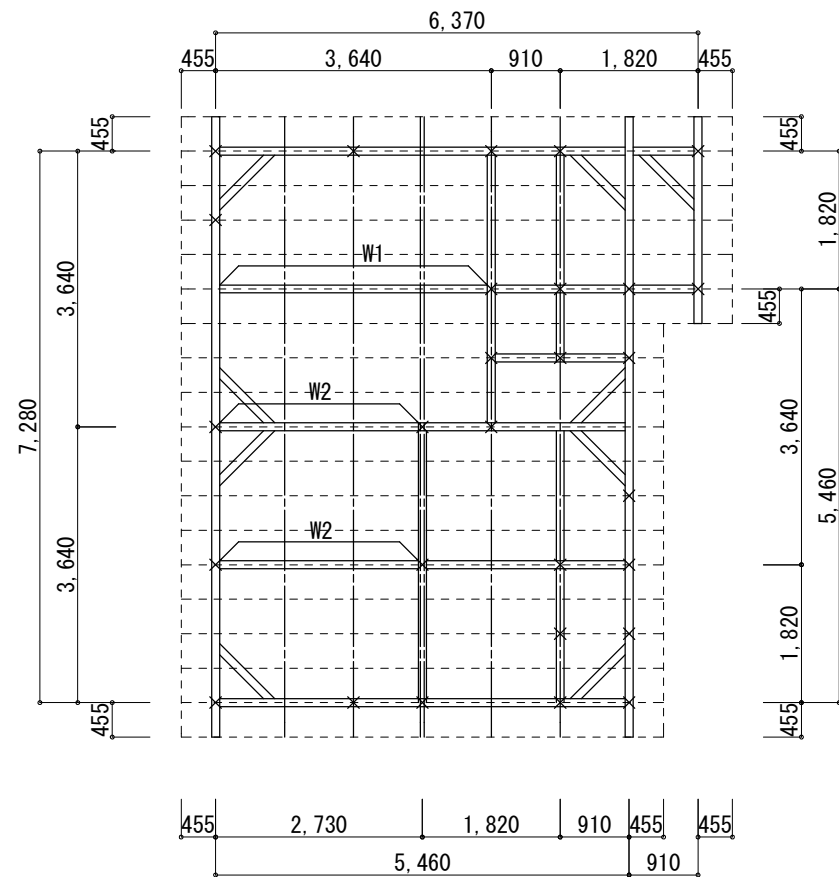

小 屋 伏 図 S=1/100

※凡例

- 1. 母屋 100×100
- 2. タルキ 45×45
- 3. 桁、頭繋 100×100
- 4. 火打梁 100×100
- 5. W1 木梁 100×210
- W2 木梁 100×180

青森県五所川原市字不魚住75番地12 TEL0173(35)8885・FAX0173(35)8886				旧富苑小学校教職員住宅解体工事	
有限 秀 建築設計事務所				SCALE 1/100 (A3)	DR. No K-07
一級建築士事務所 県知事登録第1171号 建設大臣登録 第184478号 一級建築士 三上 秀昭				A棟	
DATE R7. 6		AP	CH	DR	基礎伏図・床伏図・小屋伏図

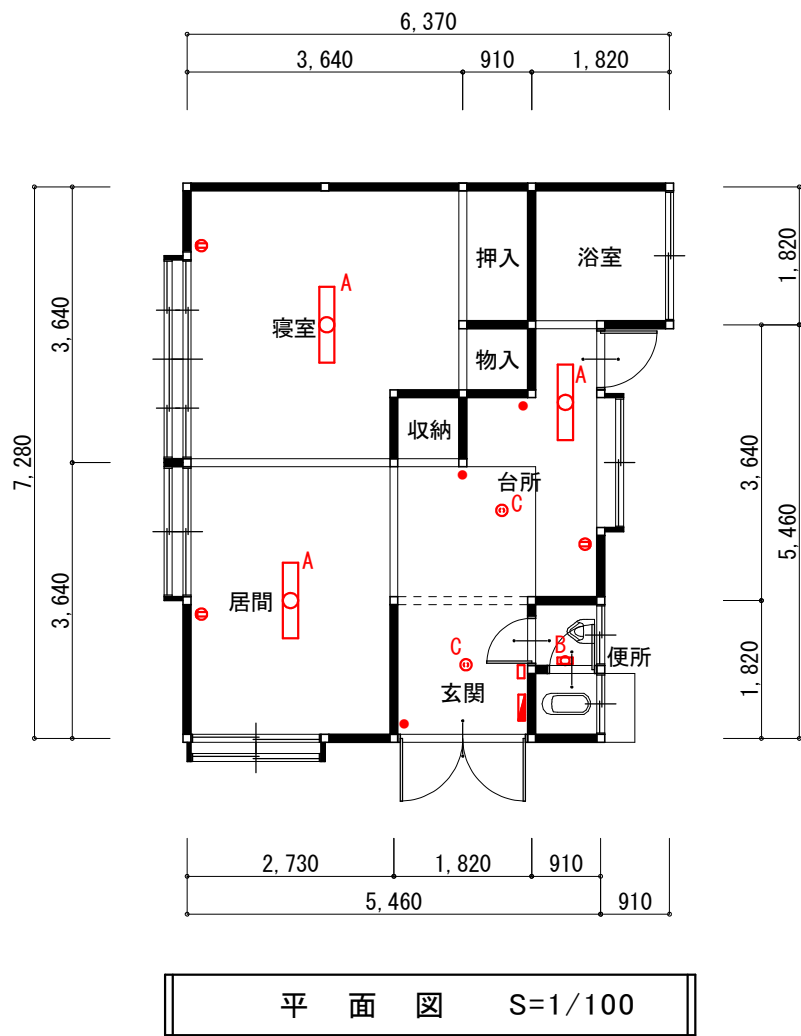

撤去機器凡例

	分電盤 L15A+ヒューズボックス
	カーナイフスイッチ
照明器具 A	40W×1灯用
照明器具 B	レゾナル（電球なし）
照明器具 C	コードペンダント（電球なし）
	埋込コンセント 2P15A×1 樹脂P
	露出スイッチ 1P15A×1
ケーブル	設計数量 10 m

	青森県五所川原市字不魚住75番地12 TEL0173(35)8885・FAX0173(35)8886				旧富港小学校教職員住宅解体工事	
	 有限会社 秀建築設計事務所				SCALE	1/100 (A3)
	一級建築士事務所 県知事登録第1171号 建設大臣登録 第184478号 一級建築士 三上 秀昭				DR. No	K-08
	DATE	AP	CH	DR	A棟	
	R7. 6				電気設備解体図	

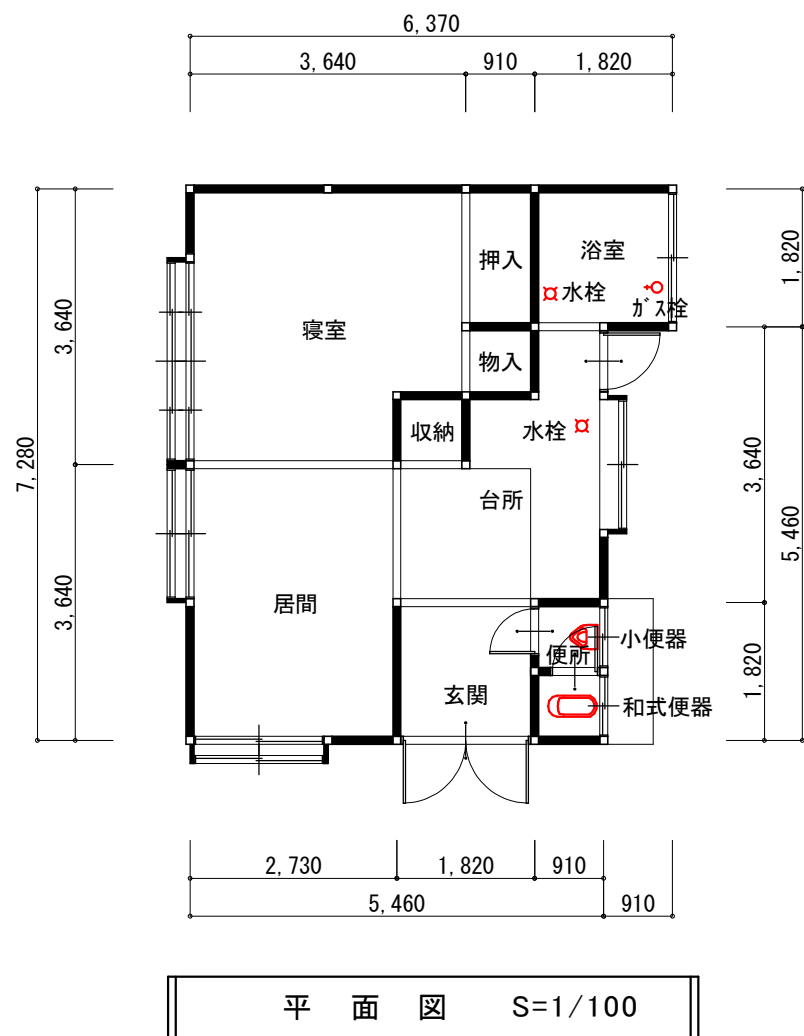

撤去明細表

室名	撤去項目・撤去内容	数量
屋外	屋外給水管類	一式
	屋外排水管類(桝共)	一式
屋内	和式便器	1
	小便器	1
	水栓類（水栓及び水栓金具）	2
	給水管及び弁類	一式
	排水管及び排水金物類	一式
	ガス管及び弁類	一式

※本工程範囲に伴う機械設備器具・機器・配管等一式を撤去とする

	青森県五所川原市字不魚住75番地12 TEL0173(35)8885・FAX0173(35)8886				旧富范小学校教職員住宅解体工事	
	 有限会社 秀建築設計事務所	一級建築士事務所 県知事登録第1171号 建設大臣登録 第184478号 一級建築士 三上 秀昭			SCALE	1/100 (A3)
					DR. No	K-09
	DATE	AP	CH	DR	A棟 機械設備解体図	
	R7. 6					

解体建築物概要 (B棟)	
構 造	木造平屋建
建築面積	41.40 m ²
延べ面積	41.40 m ²

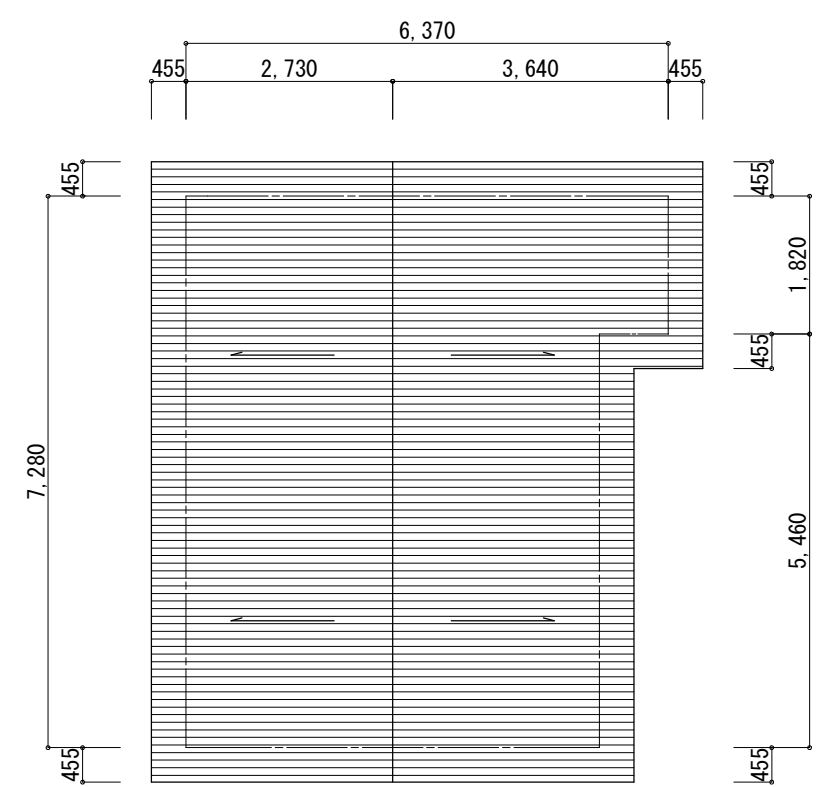
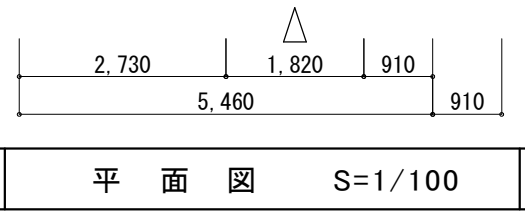
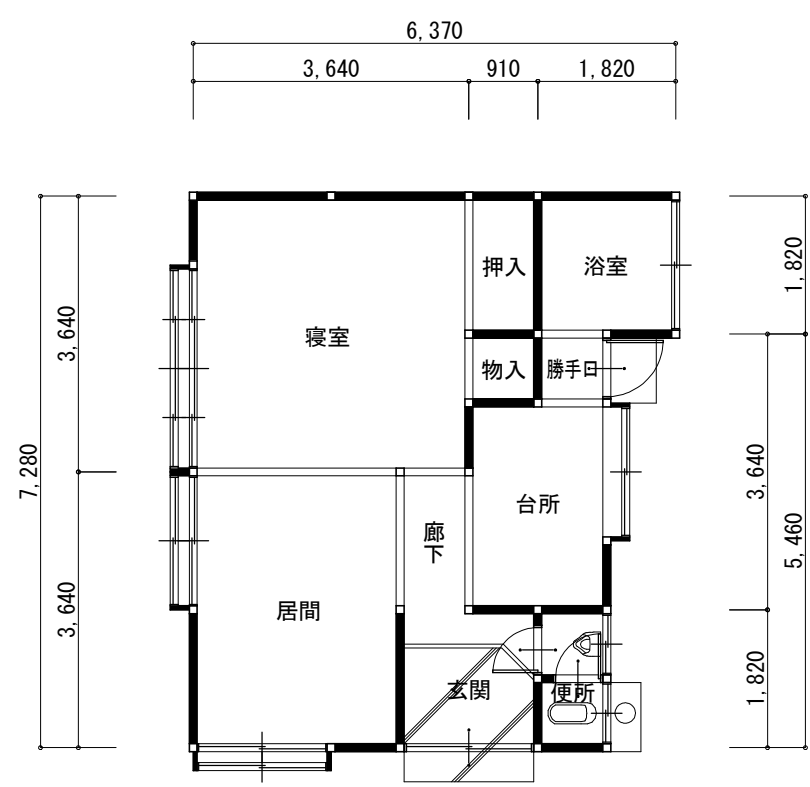

屋根伏図 S=1/100

外部仕上表	
屋 根	カラータン波形 t=0.19 + アスファルトルーフィング + 野地板 t=9
軒天井	ベニヤ t=5
外 壁	ラス外刷毛引仕上 t=10 + 防水紙 貫 130×9 @170
基 礎	コンクリート布基礎
開口部	木製

内部仕上表							
階	室 名	床	巾 木	壁	天 井	天井高	備 考
1	玄 関	コンクリート t=120	木製 H50×t20	腰:化粧ベニヤ t=5 (H=1,000) 上部:石膏ボード t=9	石膏ボード t=9	2,600	
	廊 下	床板 t=20	木製 H50×t20	腰:化粧ベニヤ t=5 (H=1,000) 上部:石膏ボード t=9	石膏ボード t=9	2,350	
	台 所	床板 t=20	木製 H50×t20	腰:化粧ベニヤ t=5 (H=1,000) 上部:石膏ボード t=9	石膏ボード t=9	2,350	
	居 間	下地板t=9+合板t=12	畳寄せ 30×50	石膏ボード t=9+塗壁	化粧ベニヤ t=5 (竿縁天井)	2,350	
	寝 室	下地板t=9+合板t=12	畳寄せ 30×50	石膏ボード t=9+塗壁	化粧ボード t=9 (竿縁天井)	2,350	
	便 所	床板 t=20	木製 H50×t20	腰:化粧ベニヤ t=5 (H=1,000) 上部:石膏ボード t=9	石膏ボード t=9	2,350	
	浴 室	コンクリート t=120		ベニヤ t=5	仕上無し	2,350	
	押 入	床板 t=12	雑巾摺 15×20	ベニヤ t=5	ベニヤ t=5	2,350	中棚
	物 入	床板 t=12	雑巾摺 15×20	ベニヤ t=5	ベニヤ t=5	2,350	中棚
	勝手口	コンクリート t=120		ベニヤ t=5	仕上無し	2,350	

※建物内の残置物は全て撤去処分とする。

青森県五所川原市字不魚住75番地12 TEL0173(35)8885・FAX0173(35)8886

有限会社

秀 建 築 設 計 事 務 所

一級建築士事務所 県知事登録第1171号 建設大臣登録 第184478号 一級建築士 三上 秀昭

旧富苑小学校教職員住宅解体工事

SCALE 1/100 (A3) DR. No K-10

B棟 仕上表・平面図・屋根伏図

DATE R7. 6

AP

CH

DR



青森県五所川原市字不魚住7番地12 TEL0173(35)8885 FAX0173(35)8886					旧富苑小学校教職員住宅解体工事			
<div><div>◀▶</div><div>有限会社</div><div>秀 建築設計事務所</div><div>一級建築士事務所 県知事登録第1171号 建設大臣登録 第184478号 一級建築士 三上 秀昭</div></div>					SCALE	1/100 (A3)	DR. No	K-11
DATE	R7. 6	AP	CH	DR	B棟	立面図・鉅計図		

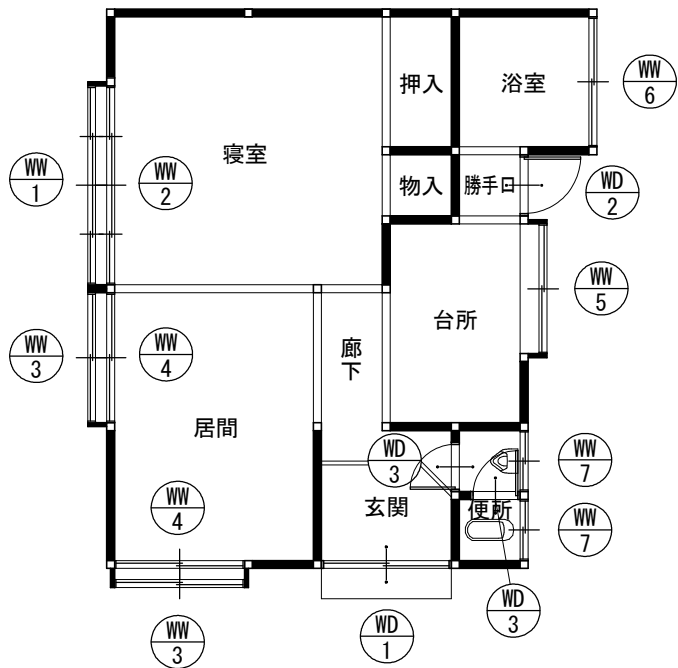

建具キープラン S=1/100

符号箇所	WD 1 1ヶ所	WD 2 1ヶ所	WD 3 2ヶ所	
姿図				
使用箇所	玄関	勝手口	便所	
形状	2枚引違い戸 + FIXランマ	片開き戸	片開き戸	
仕上	木製 腰:ﾊﾞﾆﾔ	木製 合板	木製 化粧合板	
硝子	型板ｶﾞﾗｽ t=4	型板ｶﾞﾗｽ t=4 (ﾊﾞﾆﾔ)	型板ｶﾞﾗｽ t=4	
符号箇所	WW 1 1ヶ所	WW 2 1ヶ所	WW 3 2ヶ所	WW 4 2ヶ所
姿図				
使用箇所	寝室	寝室	居間	居間
形状	4枚引違い窓	4枚引違い窓	2枚引違い窓	2枚引違い窓
仕上	木製	木製 格子	木製	木製 格子
硝子	型板ｶﾞﾗｽ t=4	型板ｶﾞﾗｽ t=4	型板ｶﾞﾗｽ t=4	型板ｶﾞﾗｽ t=4
符号箇所	WW 5 1ヶ所	WW 6 1ヶ所	WW 7 2ヶ所	
姿図				
使用箇所	台所	浴室	便所	
形状	2枚引違い窓	2枚引違い窓	2枚引違い窓	
仕上	木製	木製	木製	
硝子	型板ｶﾞﾗｽ t=4	型板ｶﾞﾗｽ t=4	型板ｶﾞﾗｽ t=4	

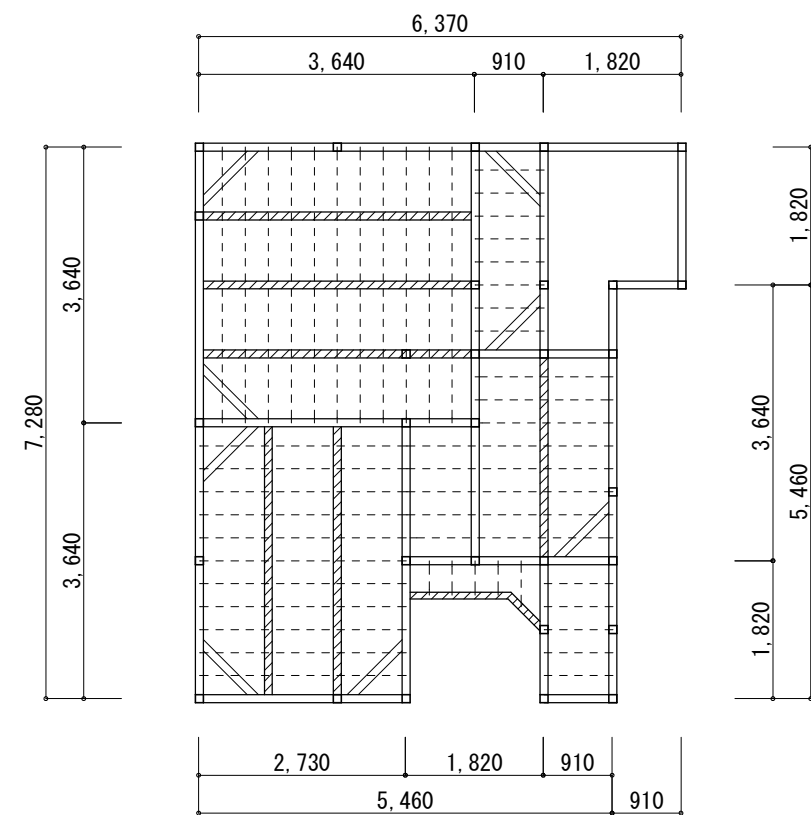

床 伏 図 S=1/100

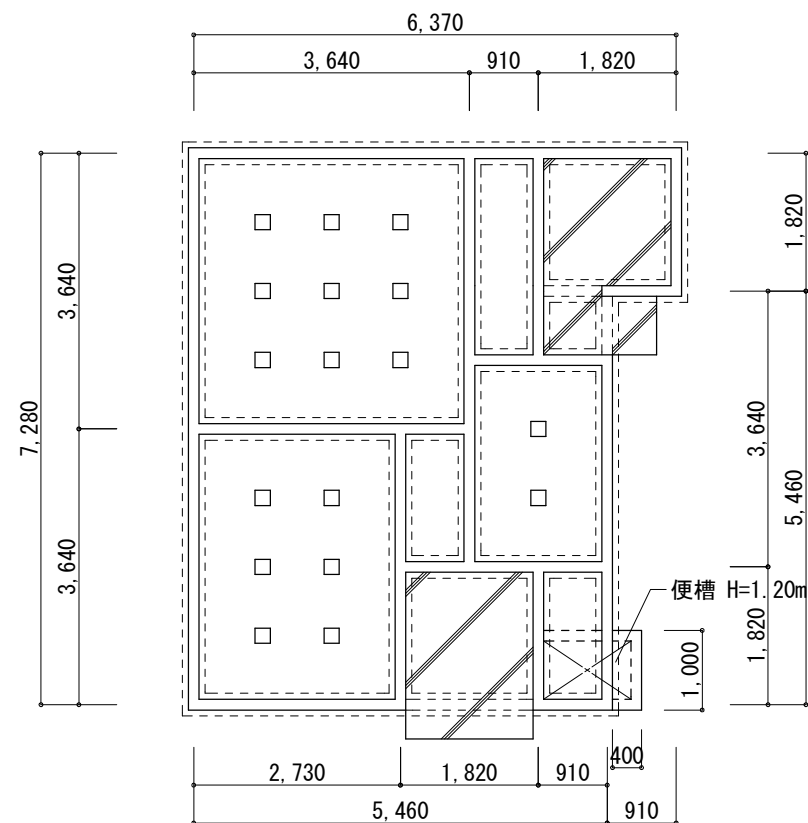

基 礎 伏 図 S=1/100

※凡 例

1. : 土台 100×100
2. : 大引 90×90
3. : 根太 45×45 @300
4. : 火打土台 100×50
5. : 柱 100×100

※凡 例

- 土間コンクリート t=100(無筋)
- 東石 200×200×100

基礎断面は矩計図を参照。

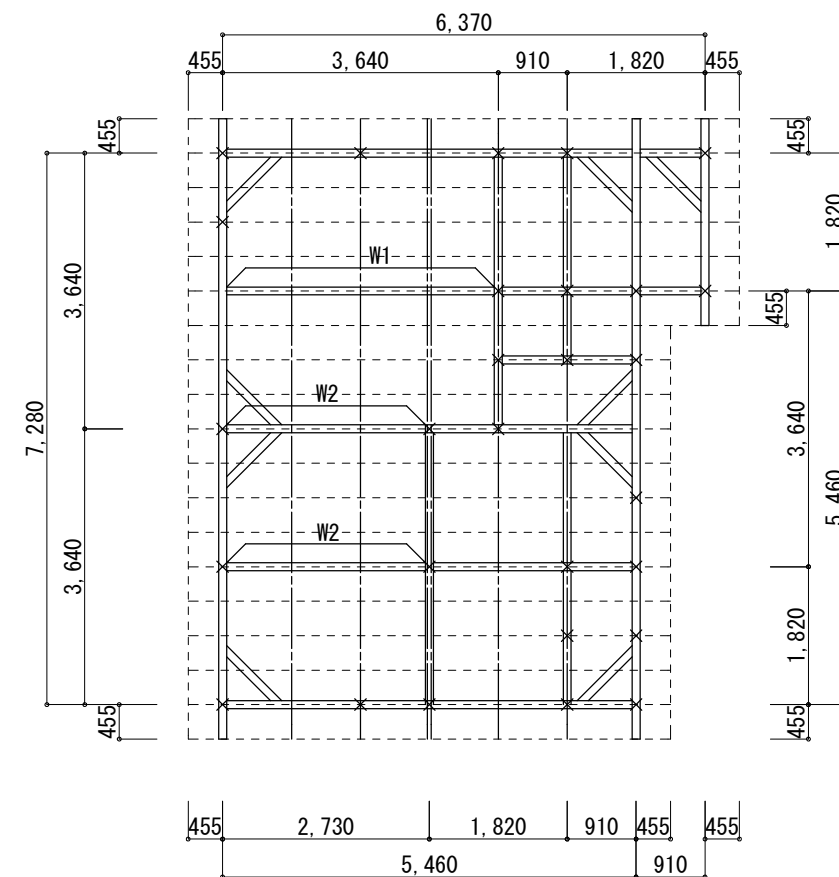

小 屋 伏 図 S=1/100

※凡例

1. : 母屋 100×100
2. : タルキ 45×45
3. : 桁、頭繋 100×100
4. : 火打梁 100×100
5. W 1 : 木梁 100×210
W 2 : 木梁 100×180

	青森県五所川原市字不魚住75番地12 TEL0173(35)8885・FAX0173(35)8886				旧富苑小学校教職員住宅解体工事	
	 有限 秀 建築設計事務所			SCALE	1/100 (A3)	DR. No K-13
	一級建築士事務所 県知事登録第1171号 建設大臣登録 第184478号 一級建築士 三上 秀昭			DATE	R7. 6	
		AP	CH	DR	B棟	基礎伏図・床伏図・小屋伏図

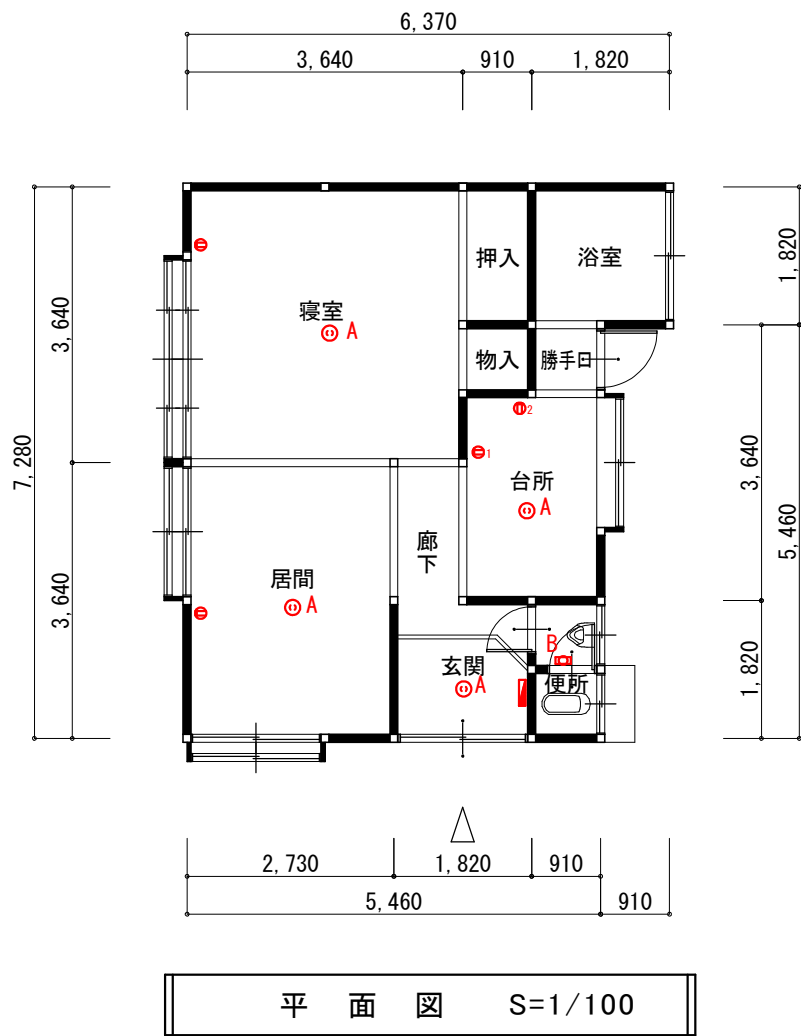

撤去機器凡例

	分電盤 L15A+カバーナイススイッチ
照明器具 A	コードペンダント (電球なし)
照明器具 B	レゾナンス 1L60W
	埋込コンセント 2P15A×1 樹脂P
	露出コンセント 連用形 2P15A×2
	露出コンセント 2P15A×1
ケーブル	設計数量 10 m

	青森県五所川原市字不魚住75番地12 TEL0173(35)8885・FAX0173(35)8886				旧富港小学校教職員住宅解体工事		
	 有限会社 秀建築設計事務所				SCALE	1/100 (A3)	DR. No K-14
	一級建築士事務所 県知事登録第1171号 建設大臣登録 第184478号 一級建築士 三上 秀昭						
	DATE	AP	CH	DR	B棟		
	R7. 6				電気設備解体図		

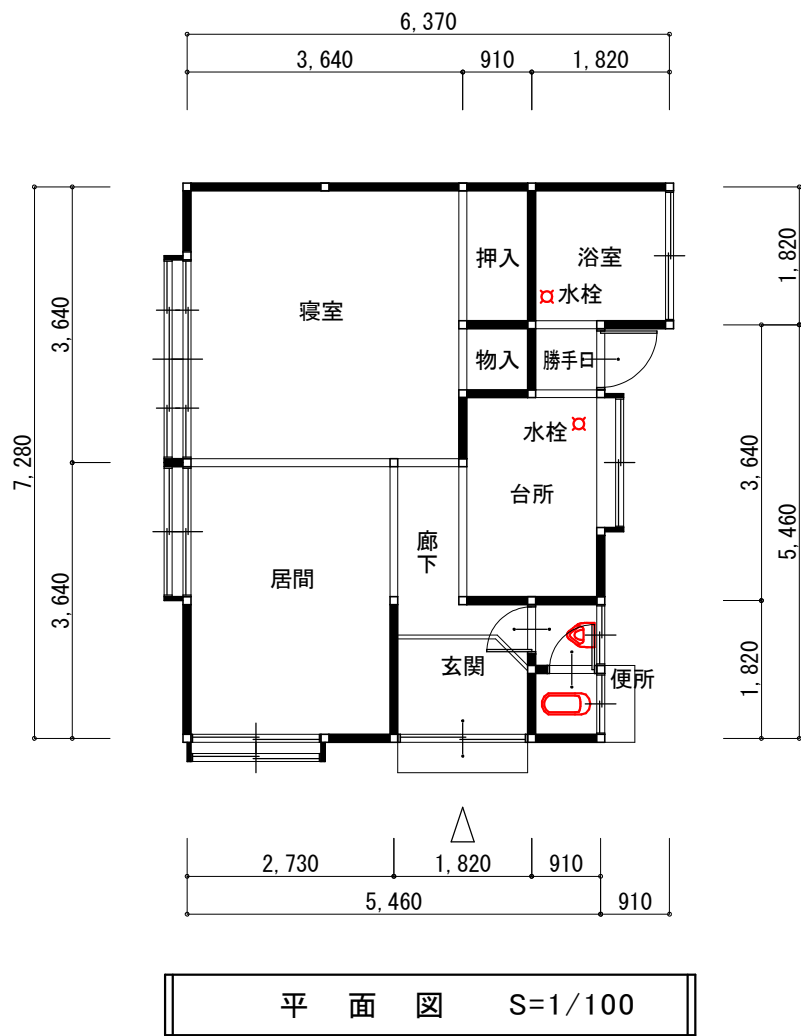

撤去明細表

室名	撤去項目・撤去内容	数量
屋外	屋外給水管類	一式
	屋外排水管類(桝共)	一式
屋内	和式便器	1
	小便器	1
	水栓類（水栓及び水栓金具）	2
	給水管及び弁類	一式
	排水管及び排水金物類	一式
	ガス管	一式

※本工事範囲に伴う機械設備器具・機器・配管等一式を撤去とする

青森県五所川原市字不魚住75番地12 TEL0173(35)8885・FAX0173(35)8886				旧富范小学校教職員住宅解体工事	
有限会社 秀建築設計事務所 一級建築士事務所 県知事登録第1171号 建設大臣登録 第184478号 一級建築士 三上 秀昭				SCALE 1/100 (A3)	DR. No K-15
DATE R7. 6	AP	CH	DR	B棟 機械設備解体図	

解体建築物概要（C棟）	
構 造	木造平屋建
建築面積	39.74 m ²
延べ面積	39.74 m ²

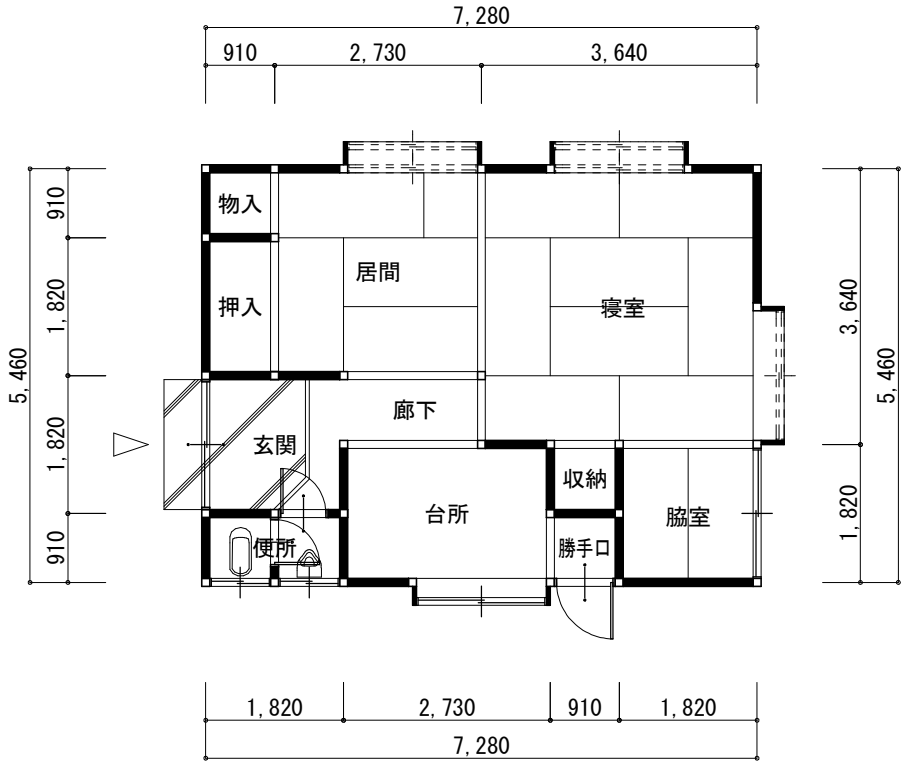

平 面 图 S=1/100

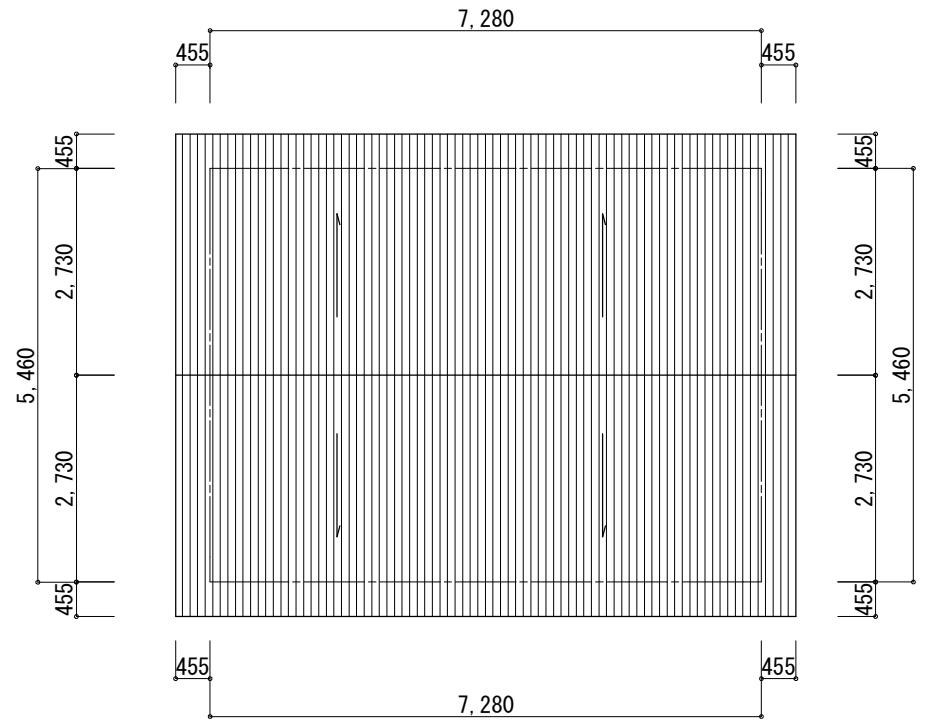
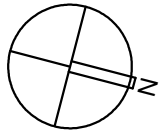

屋根伏図 S=1/100

外部仕上表	
屋 根	カートタン波形 t=0.19 + アスファルトフイング* + 野地板 t=9
軒天井	ベニヤ t=5
外 壁	ラスモルタルt=10 リシン吹付 + 防水紙 貫 130×9 @170
基 礎	コンクリート布基礎
開口部	木製

内部仕上表							
階	室 名	床	巾 木	壁	天 井	天井高	備 考
1	玄 関	ｺﾝｸﾘｰﾄ t=120	木製 H50×t20	腰:化粧ﾊﾞｰﾆｯｸ t=5(H=1,000) 上部:石膏ｷﾞｰﾄﾞ t=9	石膏ｷﾞｰﾄﾞ t=9	2,600	
	廊 下	床板 t=20	木製 H50×t20	腰:化粧ﾊﾞｰﾆｯｸ t=5(H=1,000) 上部:石膏ｷﾞｰﾄﾞ t=9	石膏ｷﾞｰﾄﾞ t=9	2,350	
	台 所	床板 t=20	木製 H50×t20	腰:化粧ﾊﾞｰﾆｯｸ t=5(H=1,000) 上部:石膏ｷﾞｰﾄﾞ t=9	石膏ｷﾞｰﾄﾞ t=9	2,350	
	居 間	下地板t=9+ｸﾞﾗｽﾞﾐt=60	畳寄せ 30×50	石膏ｷﾞｰﾄﾞ t=9+塗壁	化粧ﾊﾞｰﾆｯｸ t=9(竿縁天井)	2,350	
	寝 室	下地板t=9+ｸﾞﾗｽﾞﾐt=60	畳寄せ 30×50	石膏ｷﾞｰﾄﾞ t=9+塗壁	化粧ｷﾞｰﾄﾞ t=9(竿縁天井)	2,350	
	脇 室	下地板t=9+ｸﾞﾗｽﾞﾐt=60	畳寄せ 30×50	石膏ｷﾞｰﾄﾞ t=9+塗壁	化粧ｷﾞｰﾄﾞ t=9	2,350	
	便 所	床板 t=20	木製 H50×t20	腰:化粧ﾊﾞｰﾆｯｸ t=5(H=1,000) 上部:石膏ｷﾞｰﾄﾞ t=9	石膏ｷﾞｰﾄﾞ t=9	2,350	
	押 入	床板 t=12	雑巾摺 15×20	ﾊﾞｰﾆｯｸ t=5	ﾊﾞｰﾆｯｸ t=5	2,350	中棚
	物 入	床板 t=12	雑巾摺 15×20	ﾊﾞｰﾆｯｸ t=5	ﾊﾞｰﾆｯｸ t=5	2,350	中棚
	勝手口	ｺﾝｸﾘｰﾄ t=120		ﾊﾞｰﾆｯｸ t=5	仕上無し	2,350	

※建物内の残置物は全て撤去処分とする。

青森県五所川原市宇不魚住75番地12 TEL0173(35)8885・FAX0173(35)8886  有限会社 秀建築設計事務所 一級建築士事務所 県知事登録第1171号 建設大臣登録 第184478号 一級建築士 三上 秀昭					旧富范小学校教職員住宅解体工事 SCALE 1/100 (A3) DR. No K-16				
DATE		AP	CH	DR	C棟 仕上表・平面図・屋根伏図				
R7. 6									

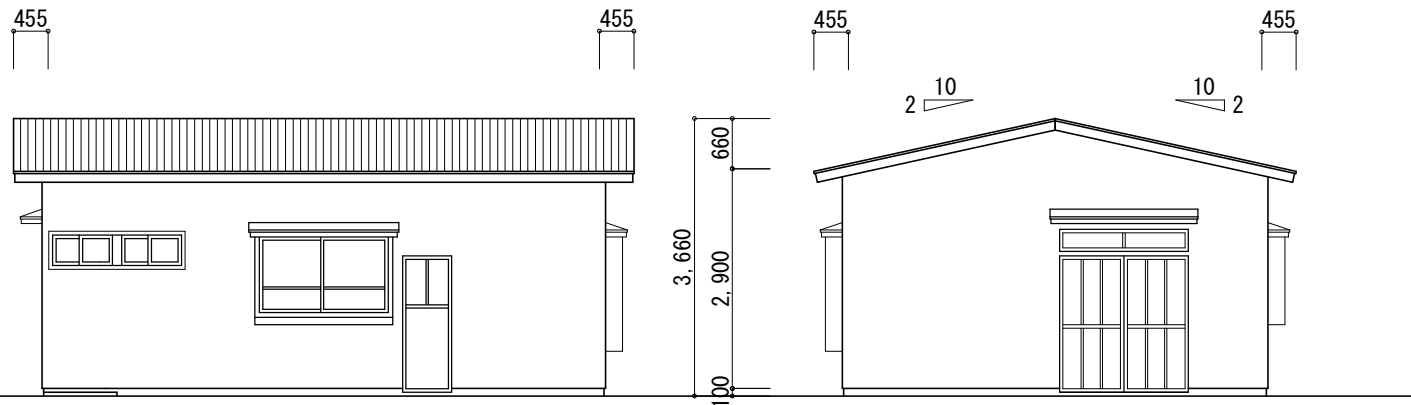

東面 立面図 S=1/100

東面 立面図 S=1/100

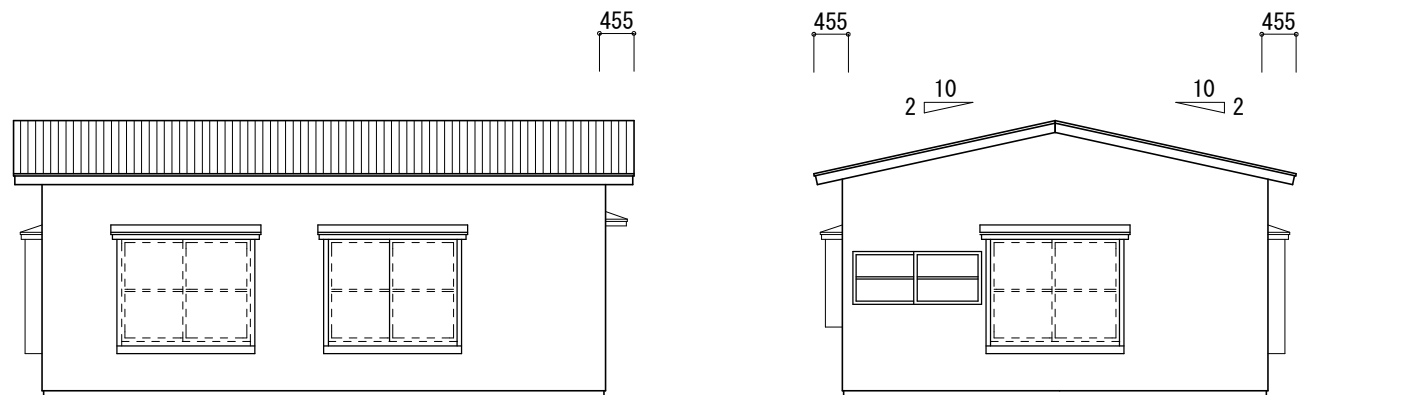

西面 立面図 S=1/100

北面 立面図 S=1/100

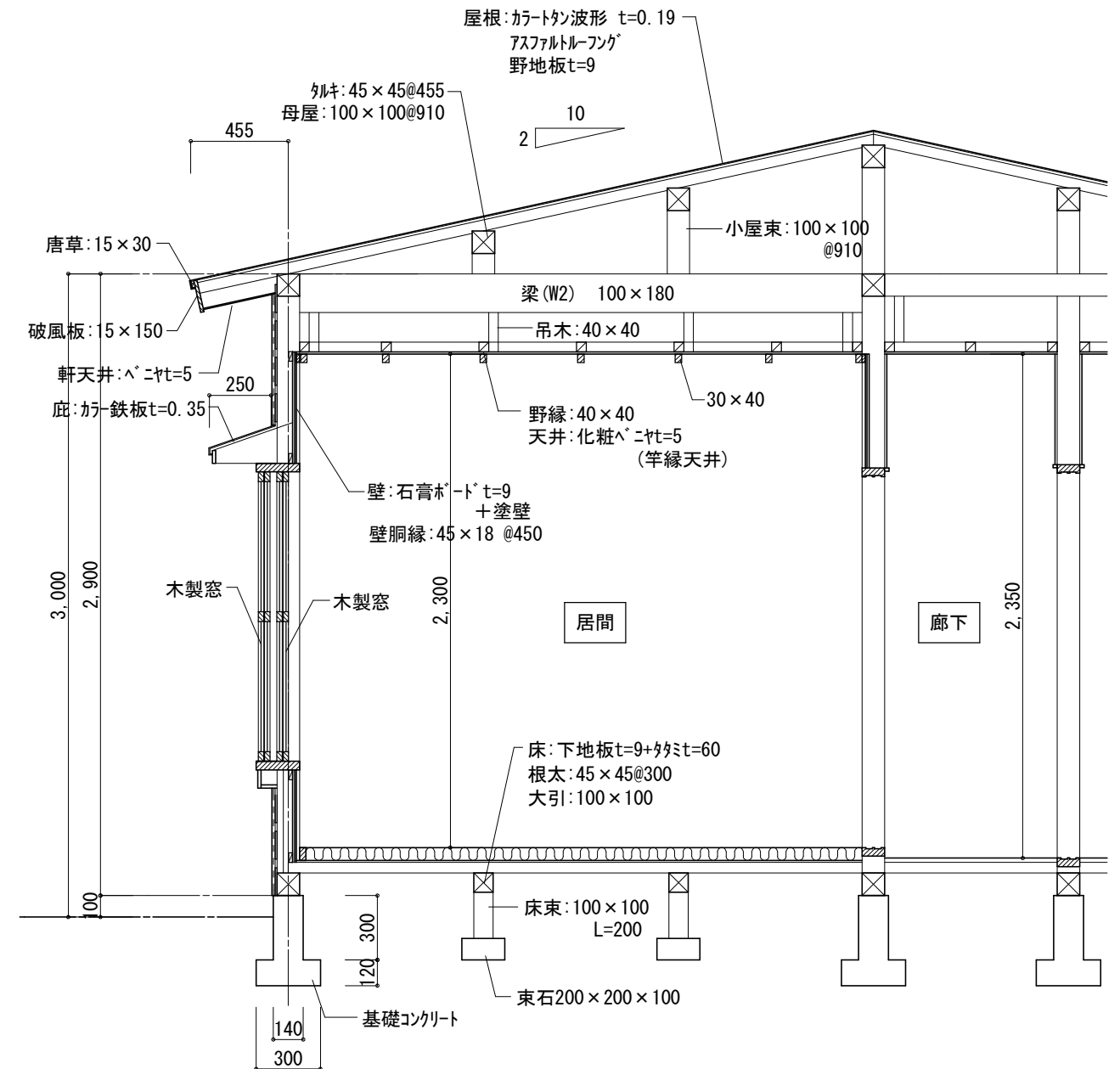

矩 計 図 S=1/30

青森県五所川原市字不魚住75番地12 TEL0173(35)8885・FAX0173(35)8886				旧富苑小学校教職員住宅解体工事	
有限 秀 建築設計事務所				SCALE	1/100 (A3)
一級建築士事務所 県知事登録第1171号 建設大臣登録 第184478号 一級建築士 三上 秀昭				DR. No	K-17
DATE	AP	CH	DR	C棟	仕上表・平面図・屋根伏図
R7. 6					

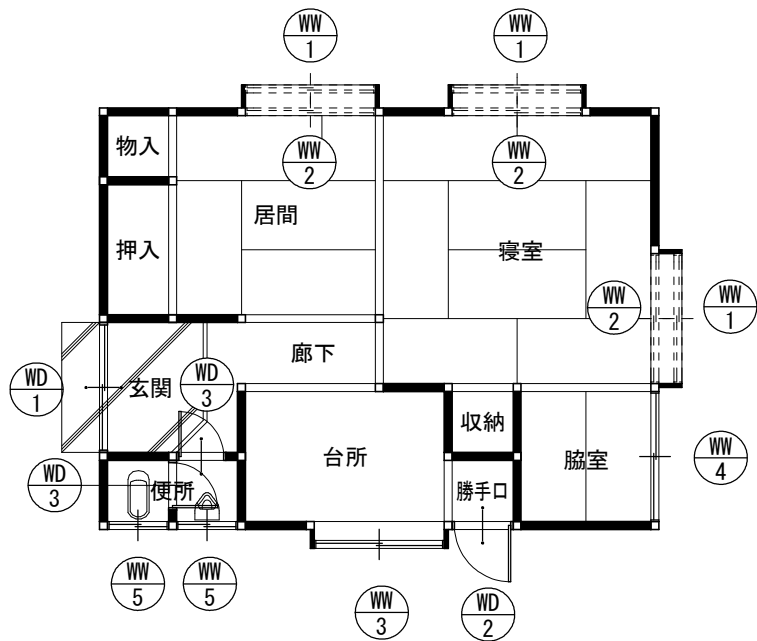

建具キープラン S=1/100

符号箇所	WD 11ヶ所	WD 21ヶ所	WD 32ヶ所	
姿図				
使用箇所	玄関	勝手口	便所	
形状	2枚引違い戸 + FIXランマ	片開き戸	片開き戸	
仕上	木製 腰:ﾊﾞﾆﾔ	木製 合板	木製 化粧合板	
硝子	型板ｶﾞﾗｽ t=4	型板ｶﾞﾗｽ t=4 (ﾊﾞﾆﾔ)	型板ｶﾞﾗｽ t=4	
符号箇所	WW 13ヶ所	WW 23ヶ所	WW 31ヶ所	WW 41ヶ所
姿図				
使用箇所	居間・寝室	居間・寝室	台所	脇室
形状	2枚引違い窓	2枚引違い窓	2枚引違い窓	2枚引違い窓
仕上	木製	木製 格子	木製	木製
硝子	型板ｶﾞﾗｽ t=4	型板ｶﾞﾗｽ t=4	型板ｶﾞﾗｽ t=4	型板ｶﾞﾗｽ t=4
符号箇所	WW 52ヶ所			
姿図				
使用箇所	便所			
形状	2枚引違い窓			
仕上	木製			
硝子	型板ｶﾞﾗｽ t=4			

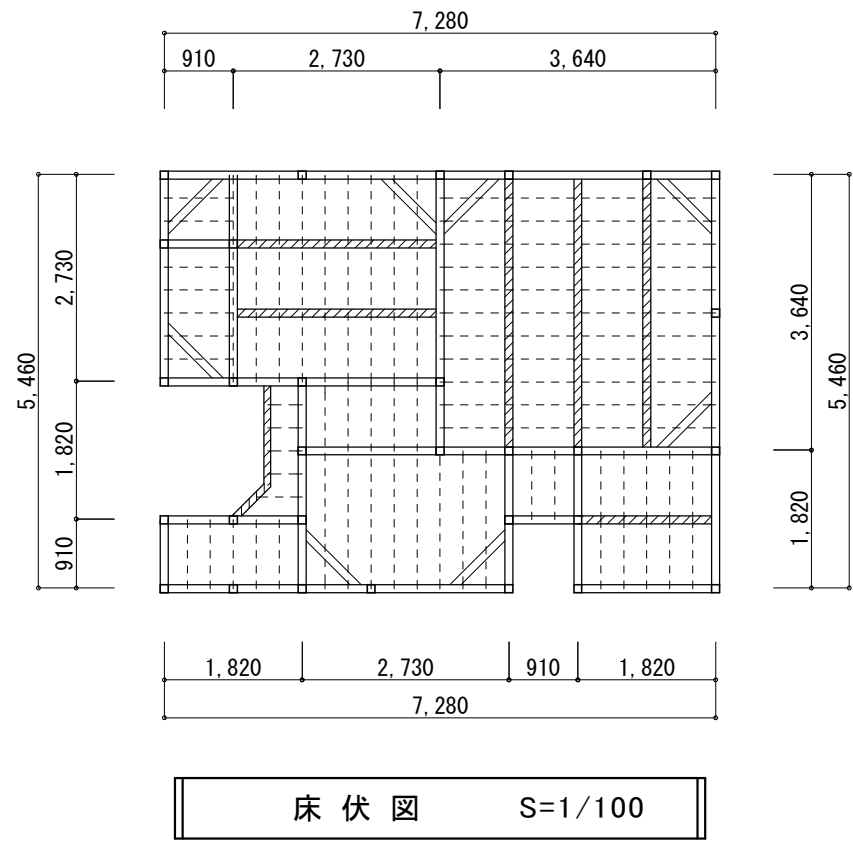

- ※凡 例
- 1. 土台 100×100
 - 2. 大引 90×90
 - 3. 根太 45×45 @300
 - 4. 火打土台 100×50
 - 5. 柱 100×100

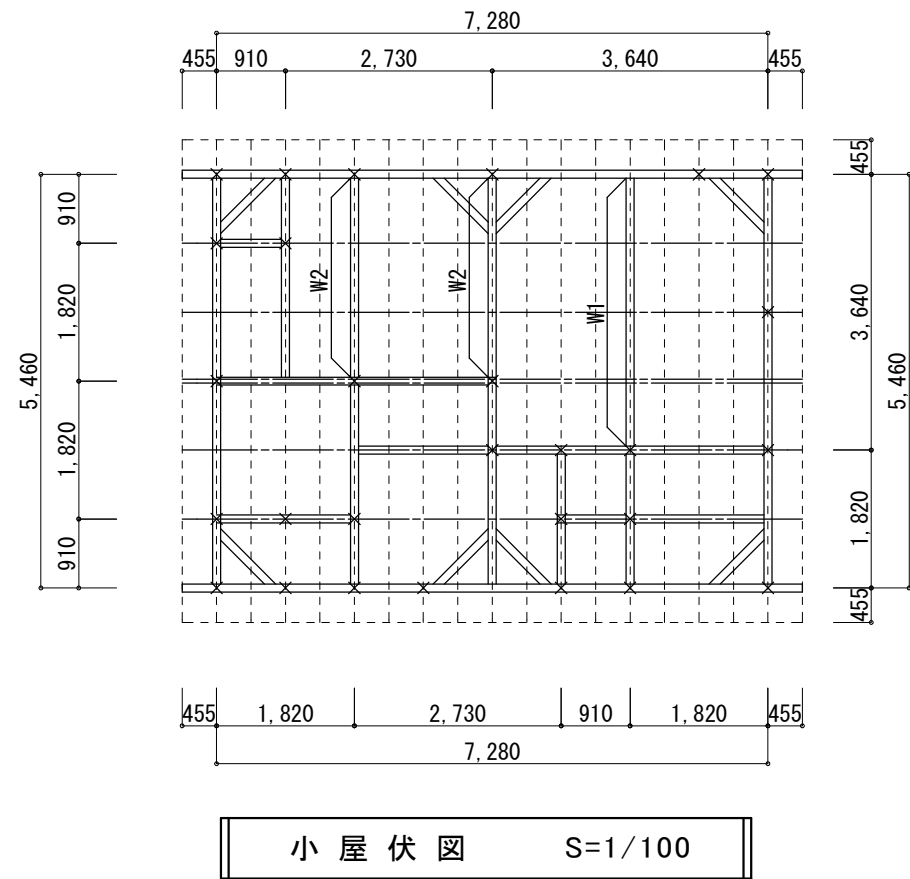

- ※凡例
- 1. 母屋 100×100
 - 2. タルキ 45×45
 - 3. 桁、頭繋 100×100
 - 4. 火打梁 100×100
 - 5. W1 木梁 100×210
W2 木梁 100×180

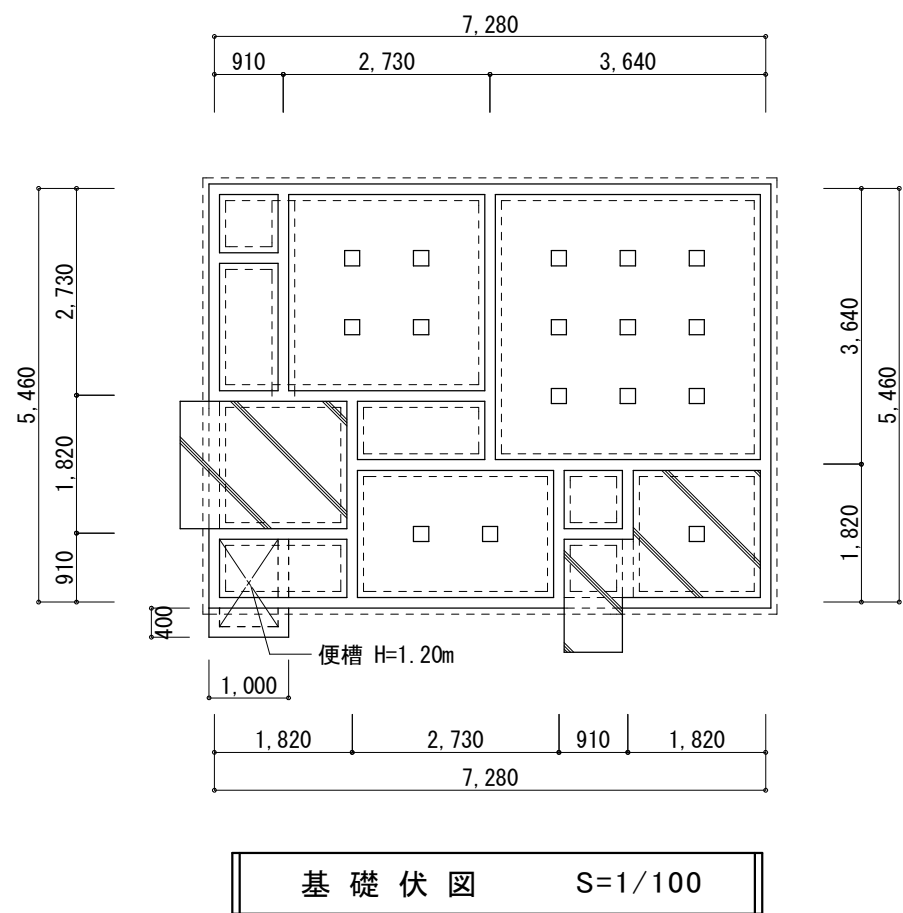

- ※凡 例
- 土間コンクリート t=100(無筋)
 - 束石 200×200×100

基礎断面は矩計図を参照。

青森県五所川原市字不魚住75番地12 TEL0173(35)8885・FAX0173(35)8886				旧富范小学校教職員住宅解体工事	
有限 秀 建築設計事務所				SCALE 1/100 (A3)	DR. No K-19
一級建築士事務所 県知事登録第1171号 建設大臣登録 第184478号 一級建築士 三上 秀昭				C棟 基礎伏図・床伏図・小屋伏図	
DATE	AP	CH	DR		
R7. 6					

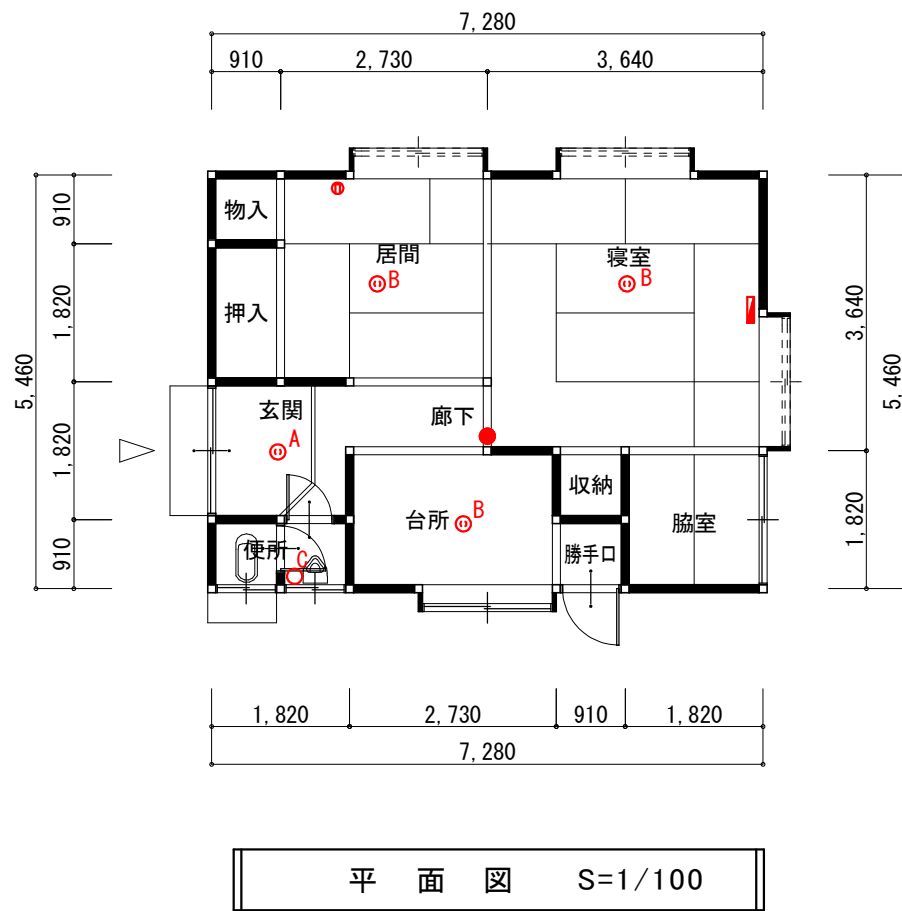

撤去機器凡例

	分電盤 L15A+ヒューズボックス30A
照明器具 A	コードペンダント IL60W
照明器具 B	コードペンダント (電球なし)
照明器具 C	レゾナトル IL60W
	埋込スイッチ 2P15A×1 樹脂P
	露出スイッチ 1P15A×1
ケーブル	設計数量 10 m

青森県五所川原市字不魚住75番地12 TEL0173(35)8885・FAX0173(35)8886				旧富港小学校教職員住宅解体工事	
有限会社 秀建築設計事務所				SCALE	1/100 (A3)
一級建築士事務所 県知事登録第1171号 建設大臣登録 第184478号 一級建築士 三上 秀昭				DR. No	K-20
DATE	AP	CH	DR	C棟	
R7. 6				電気設備解体図	



室名	撤去項目・撤去内容	数量
屋外	屋外給水管類 屋外排水管類(桝共)	一式 一式
屋内	和式便器 小便器 給水管及び弁類 排水管及び排水金物類	1 1 一式 一式

	青森県五所川原市字不魚住75番地12 TEL0173(35)8885・FAX0173(35)8886				旧富蔭小学校教職員住宅解体工事			
	 有限 秀 建築設計事務所 <small>一級建築士事務所 県知事登録第1171号 建設大臣登録 第184478号 一級建築士 三上 秀昭</small>				SCALE	1/100 (A3)	DR. No	K-21
	DATE	AP	CH	DR	C棟			
	R7. 6				機械設備解体図			